

Rzut piwnicy

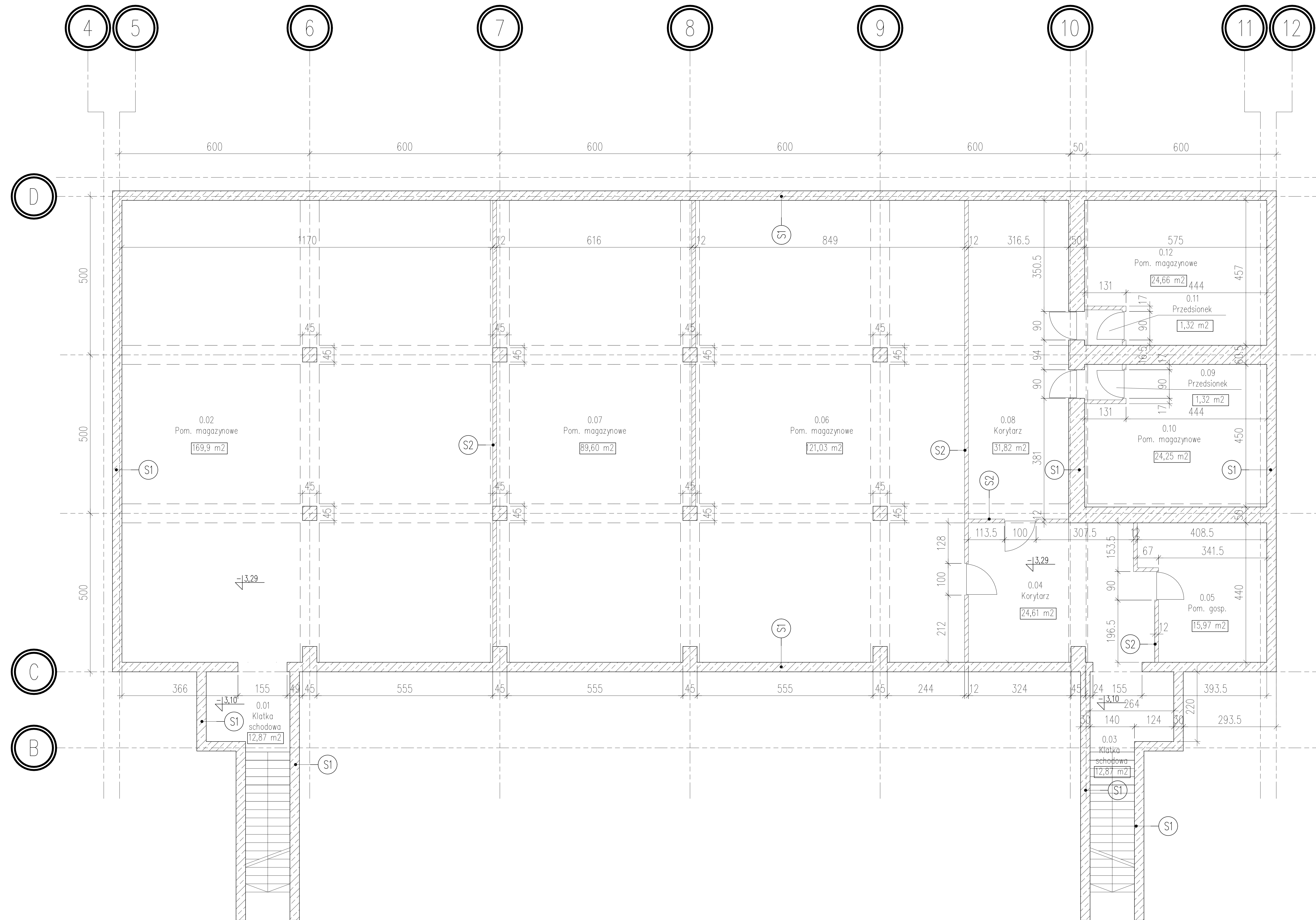

- S1
Ściana żelbetowa monolityczna
- S2
Ściana murowana ceramiczna

- Uwagi:
1. Wymiary podano w cm, poziomy w m.
 2. Nie dokonano odkrytki fundamentów oraz przekuć przez stropy, stropodach i podłogi na gruncie celem określenia warstw przekrojów.
 3. Opis warstw przekrojów z istniejącej dokumentacji archiwalnej budynku.
 4. Powierzchnie budynku określa się zgodnie z zasadami zawartymi w PN-ISO 9836.

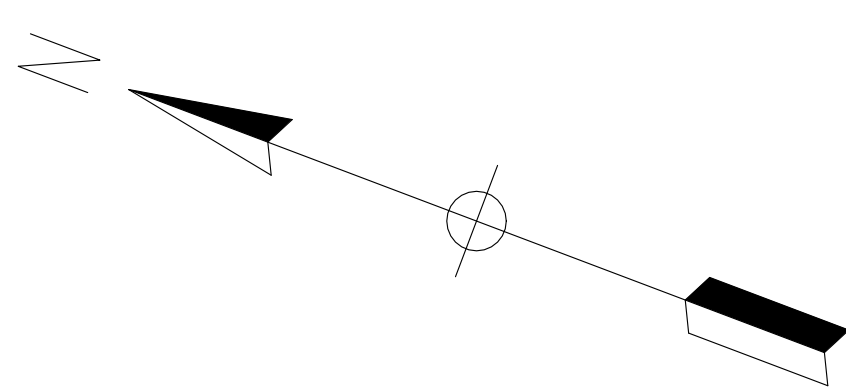

 KK-ENGINEERING Krzysztof Kosiński M: +48 604 244 400 ul. Dębowa 12 44-144 Nieborowice NIP: 631-232-98-36 www.kk-eng.pl mail: biuro@kk-eng.pl			
Temat:	INWENTARYZACJA HALI BADAWCZEJ BUDYNKU "C"		
Inwestor:	INSTYTUT TECHNIKI BUDOWLANEJ		
Adres obiektu:	Al. W. Korfantego 191, Katowice	Data:	06.2020
Opracował:	mgr inż. Marek Kaniewski upr: SLK/5646/PWOK/14	Branża:	arch.-budowlana
Opracował:	mgr inż. Krzysztof KOSIŃSKI upr: SLK/5198/POOK/13		
Skala:	Format:	Rzut piwnicy - inwentaryzacja	Nr rys. K-01
1:100	A2		

Rzut parteru

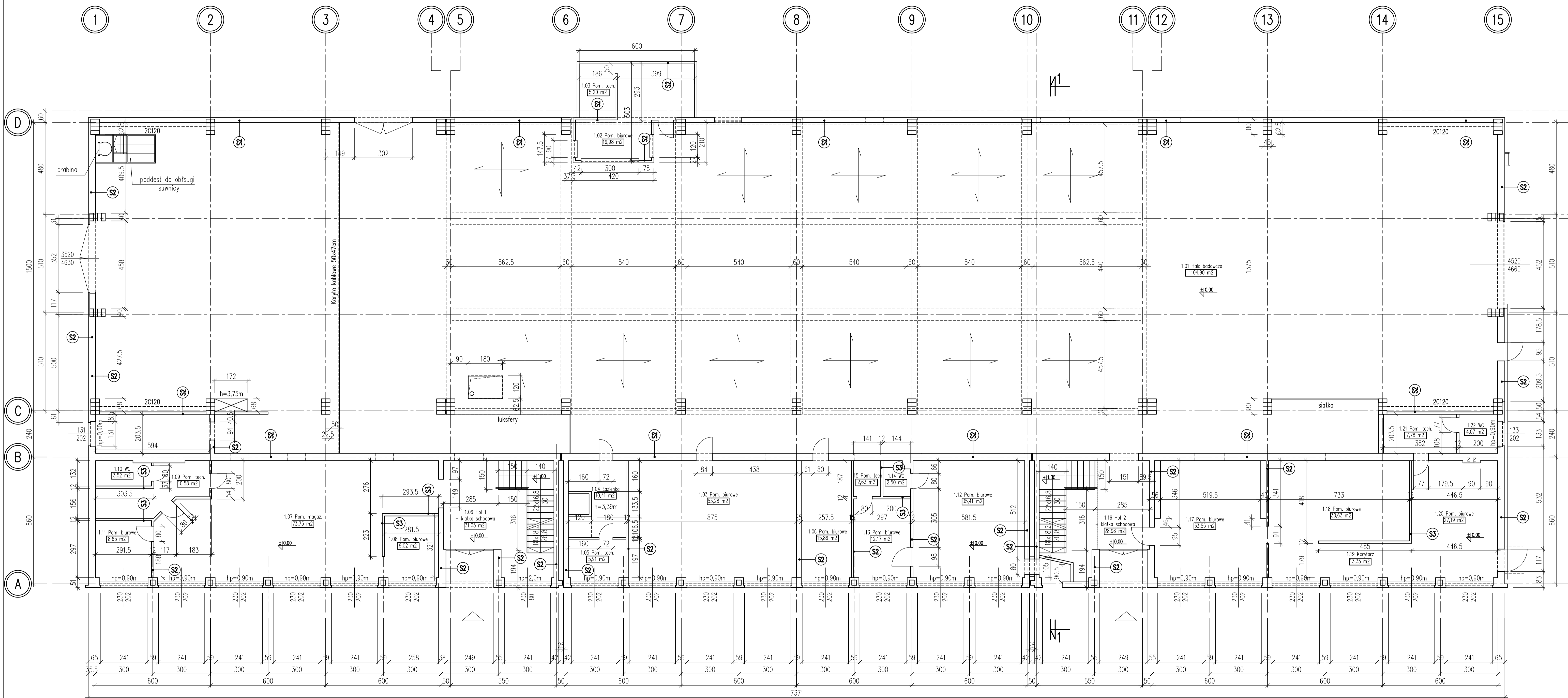

- Uwagi:
1. Wymiary podano w cm, poziomy w m.
 2. Nie dokonano odkrytki fundamentów oraz przekrę przez stropy, stropodach i podłogi na gruncie celem określenia warstw przekrojów.
 3. Opis warstw przekrojów z istniejącej dokumentacji archiwalnej budynku.
 4. Fowlerzenie budynku określa się zgodnie z zasadami zawartymi w PN-ISO 9836.

- S1
Ściana żelbetowa monolityczna
- S2
Ściana mурована ceramiczna
- S3
Ściana działowa g-k

KK-ENGINEERING Krzysztof Kosiński
 M: +48 604 244 400
 ul. Dobowa 12-14-144 Nieborowice
 NIP: 631-232-98-36
 www.kk-eng.pl mail: biuro@kk-eng.pl

Temat: INWENTARYZACJA HALI BADAWCZEJ BUDYNKU "C"	
Inwestor: INSTYTUT TECHNIKI BUDOWLANEJ	
Adres obiektu: Al. W. Korfańtego 191, Katowice	Data: 06.2020
Opracował: mgr inż. Marek Kaniewski upr: SLK/5646/PWOK/14	Branża: arch.-budowlana
Opracował: mgr inż. Krzysztof KOSIŃSKI upr: SLK/5198/POOK/13	
Skala: 1:100	Forma: A1
Rzut przyziemia - inwentaryzacja	
Nr rys. K-02	

Rzut pięttra

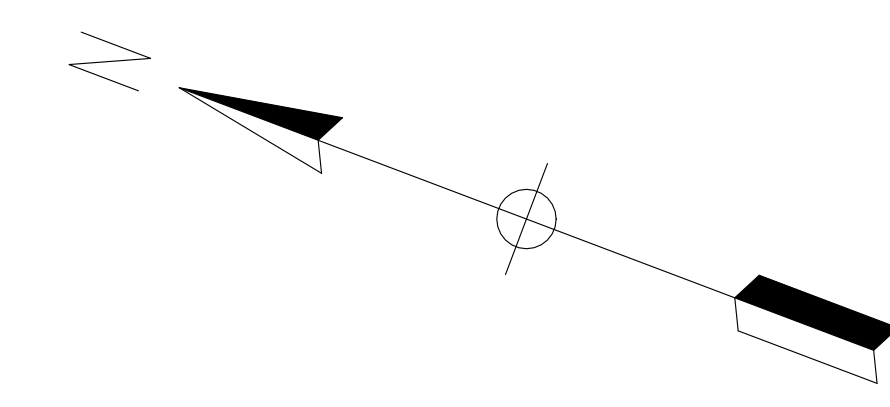


- S1
Ściana żelbetowa monolityczna
- S2
Ściana muruwana ceramiczna
- S3
Ściana działowa g-k

- Uwagi:
1. Wymiary podano w cm, poziomy w m.
 2. Nie dokonano odkrytki fundamentów oraz przekuć przez stropy, stropodach i podłogi na gruncie celem określenia warstw przekrojów.
 3. Opis warstw przekrojów z istniejącej dokumentacji archiwalnej budynku.
 4. Powierzchnie budynku określa się zgodnie z zasadami zawartymi w PN-ISO 9836.

 KK-ENGINEERING Krzysztof Kosiński M: +48 604 244 400 ul. Dębowa 12 44-144 Nieborowice NIP: 631-232-98-36 www.kk-eng.pl mail: biuro@kk-eng.pl	
Temat:	INWENTARYZACJA HALI BADAWCZEJ BUDYNKU "C"
Inwestor:	INSTYTUT TECHNIKI BUDOWLANEJ
Adres obiektu:	Al. W. Korfańskiego 191, Katowice
Data:	06.2020
Opracował:	mgr inż. Marek Kaniewski upr. SLK/5646/PWOK/14
Branża:	arch.-budowlana
Opracował:	mgr inż. Krzysztof KOSIŃSKI upr. SLK/5198/POOK/13
Skala:	1:100
Format:	1,5 A2
Rzut pięttra - inwentaryzacja	
Nr rys.	K-03

Rzut dachu

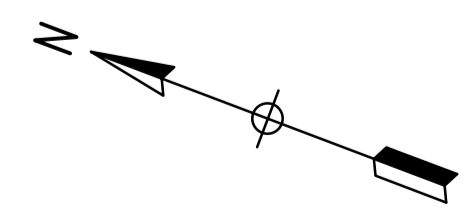
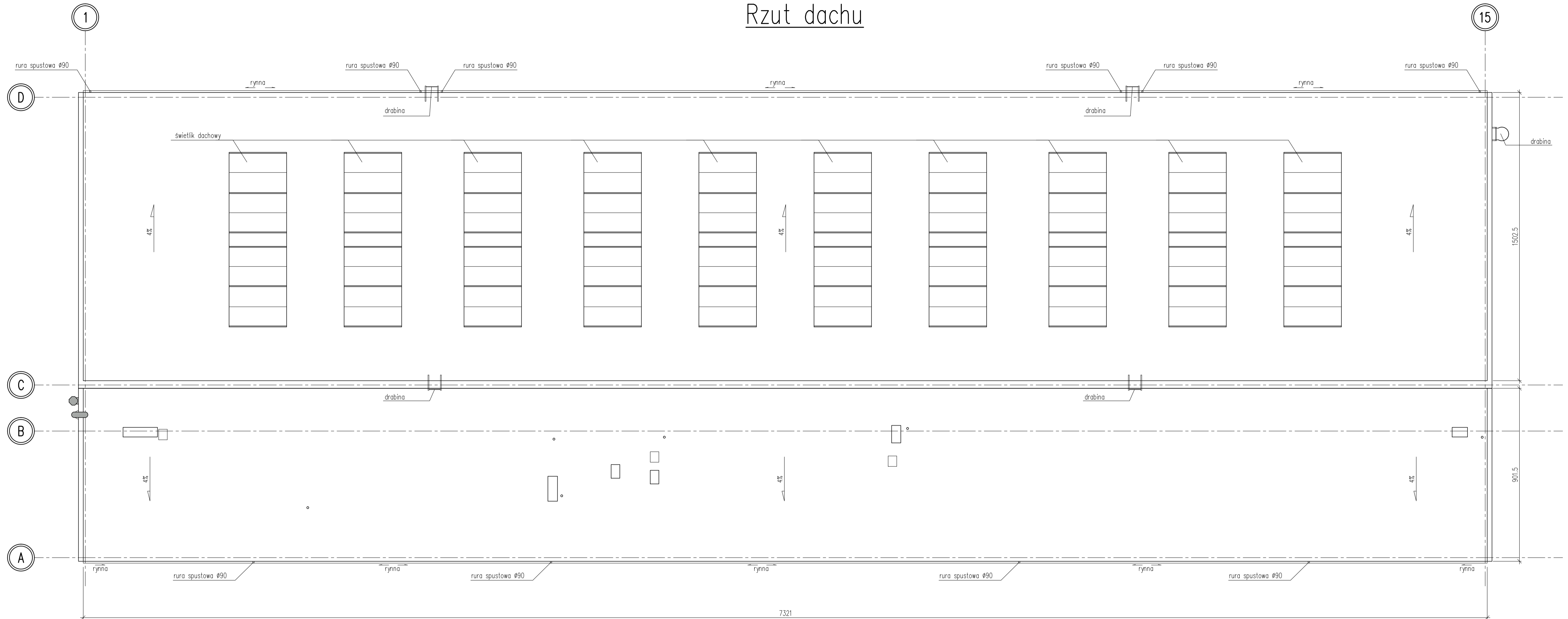

- Uwagi:
1. Wymiary podano w cm, poziomy w m.
 2. Nie dokonano odkrytki fundamentów oraz przekuć przez stropy, stropodach i podłogi na gruncie celem określenia warstw przekrojów.
 3. Opis warstw przekrojów z istniejącej dokumentacji archiwalnej budynku.
 4. Powierzchnie budynku określa się zgodnie z zasadami zawartymi w PN-ISO 9836.

	KK-ENGINEERING Krzysztof Kosiński M: +48 604 244 400 ul. Dębowa 12, 44-144 Nieborowice NIP: 631-232-98-36 www.kk-eng.pl mail: biuro@kk-eng.pl		
	Temat: INWENTARYZACJA HALI BADAWCZEJ BUDYNKU "C"		
Inwestor: INSTYTUT TECHNIKI BUDOWLANEJ		Data: 06.2020	
Adres obiektu: Al. W. Korfanteo 191, Katowice		Branża: arch.-budowlana	
Opracował: mgr inż. Marek Kaniewski upr: SLK/5646/PWOK/14		Opracował: mgr inż. Krzysztof KOSIŃSKI upr: SLK/5198/POOK/13	
Skala: 1:100	Format: A1	Rzut dachu - inwentaryzacja	Nr rys. K-04

Przekrój 1-1

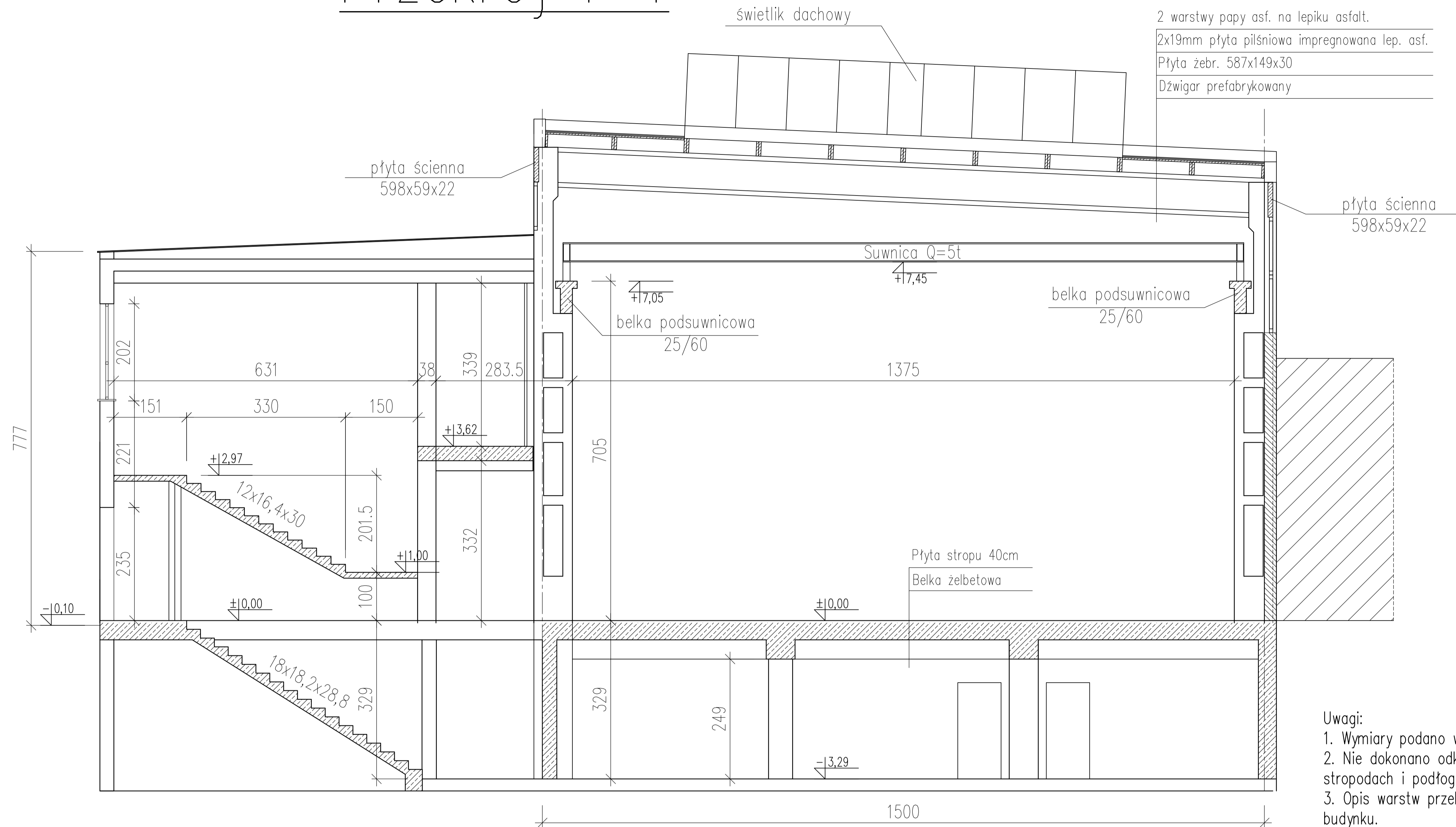

2 warstwy papy asf. na lepiku asfalt.
 2x19mm płyta pilśniowa impregnowana lep. asf.
 Płyta żebr. 587x149x30
 Dźwigar prefabrykowany

Uwagi:

1. Wymiary podano w cm, poziomy w m.
2. Nie dokonano odkrytki fundamentów oraz przekuć przez stropy, stropodach i podłogi na gruncie celem określenia warstw przekrojów.
3. Opis warstw przekrojów z istniejącej dokumentacji archiwalnej budynku.
4. Powierzchnie budynku określa się zgodnie z zasadami zawartymi w PN-ISO 9836.

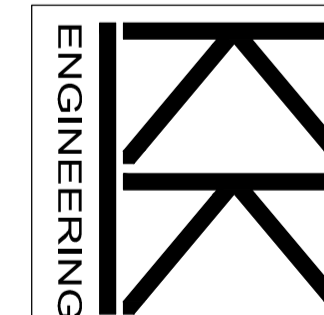

KK-ENGINEERING Krzysztof Kosiński

M: +48 604 244 400
 ul. Dębowa 12 44-144 Nieborowice
 NIP: 631-232-98-36
 www.kk-eng.pl mail: biuro@kk-eng.pl

Temat:	INWENTARYZACJA HALI BADAWCZEJ BUDYNKU "C"		
Inwestor:	INSTYTUT TECHNIKI BUDOWLANEJ		
Adres obiektu:	Al. W. Korfanteo 191, Katowice	Data:	06.2020
Opracował:	mgr inż. Marek Kaniewski upr: SLK/5646/PWOK/14	Branża:	arch.-budowlana
Opracował:	mgr inż. Krzysztof KOSIŃSKI upr: SLK/5198/POOK/13		
Skala:	Format:	Przekrój 1-1 - inwentaryzacja	Nr rys. K-05
1:100	A3		

Elewacja zachodnia

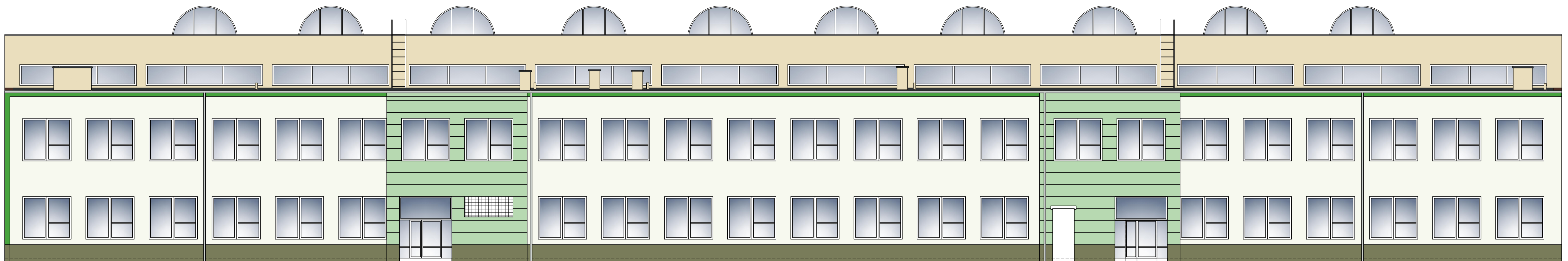

Elewacja wschodnia

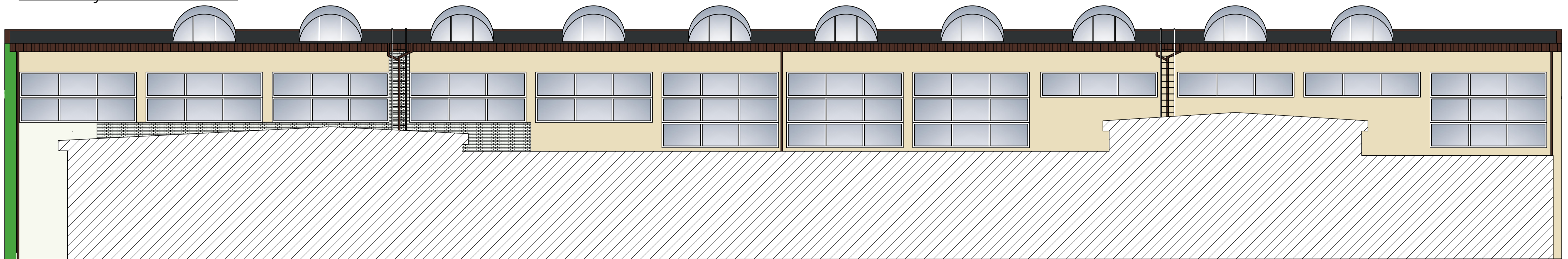

Elewacja północna

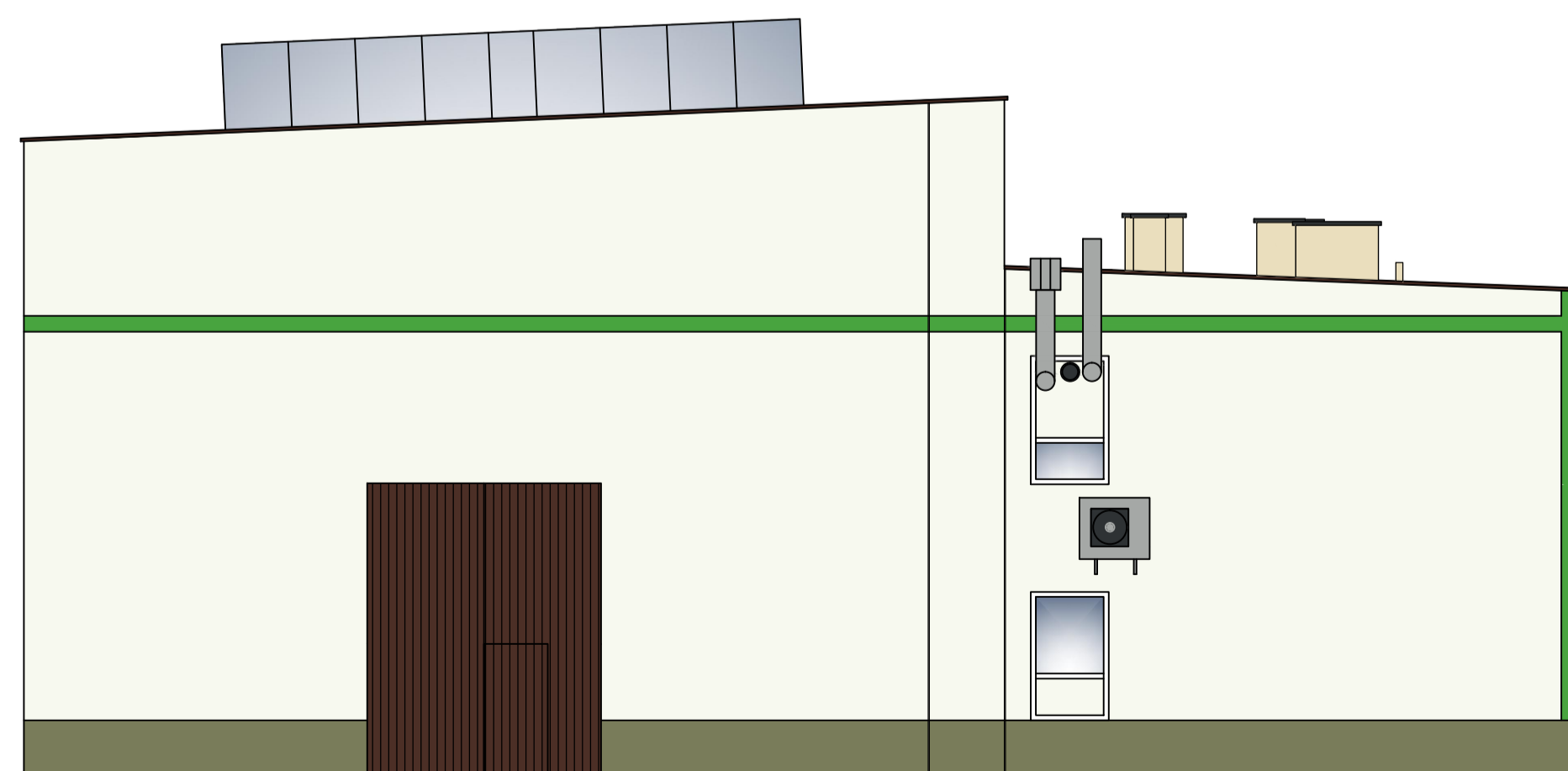

Elewacja południowa



- Uwagi:
 1. Wymiary podano w cm, poziomy w m.
 2. Nie dokonano odkrytki fundamentów oraz przekr. przez stropy, stropodach i podłogi na gruncie celem określenia warstw przekrojów.
 3. Opis warstw przekrojów z istniejącej dokumentacji archiwalnej budynku.

 KK-ENGINEERING Krzysztof Kosiński M: +48 604 244 400 ul. Dębowa 12, 44-144 Nieborowice NIP: 631-232-88-36 www.kk-eng.pl mail: biuro@kk-eng.pl	Temat: INWENTARYZACJA HALI BADAWCZEJ BUDYNKU "C"	
	Inwestor: INSTYTUT TECHNIKI BUDOWLANEJ	
Adres obiektu: Al. W. Korfańskiego 191, Katowice	Data: 06.2020	
Opracował: mgr inż. Marek Kaniewski upr: SLK/5646/PWOK/14	Branża: arch.-budowlana	
Opracował: mgr inż. Krzysztof KOSIŃSKI upr: SLK/5198/POOK/13		
Skala: 1:100	Format: A1	Nr rys. K-06

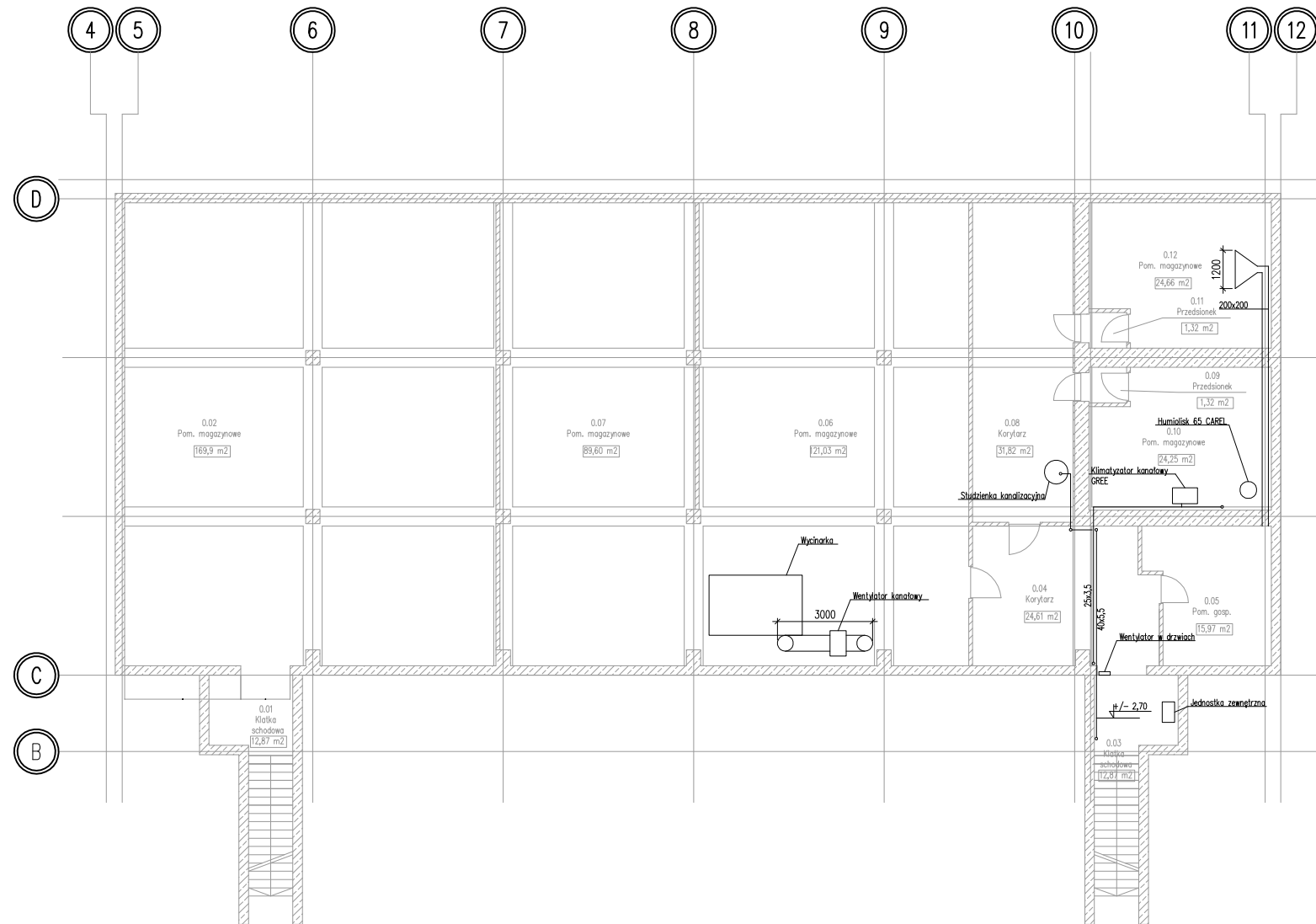

 KK-ENGINEERING Krzysztof Kosiński M. +48 604 244 400 ul. Dębowa 12 44-144 Nieborowice NIP: 631-232-98-36 www.kk-eng.pl mail: biuro@kk-eng.pl	
Temat:	INWENTARYZACJA HALI BADAWCZEJ BUDYNKU "C"
Investor:	INSTYTUT TECHNIKI BUDOWLANEJ
Adres obiektu:	Al. W. Korfańskiego 191, Katowice
Opracował:	mgr inż. Dariusz Sowa upr. SLK/1009/PWOS/05
Opracował:	inż. Wiktoria Pohl
Skala:	1:100
Format:	A1
Rzut piwnicy - inwentaryzacja	
Nr rys.	IS-01

Rzut parteru

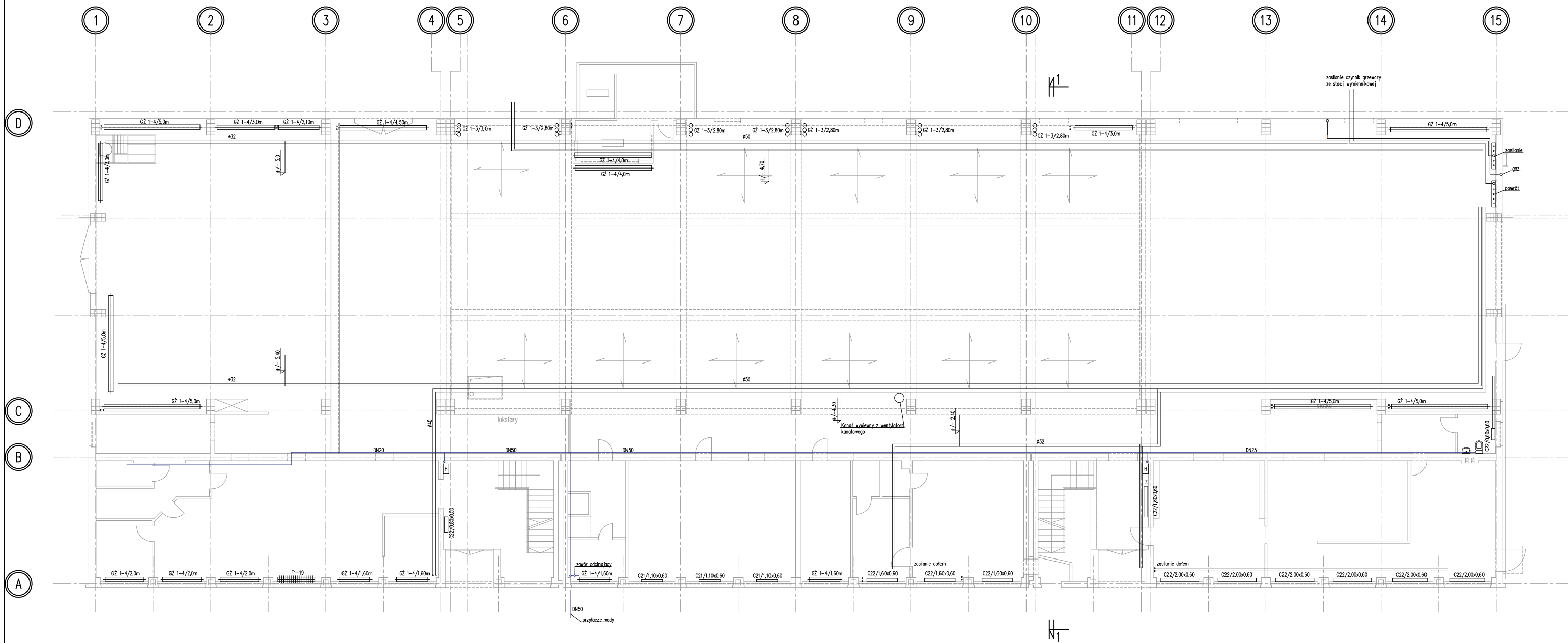

 KK-ENGINEERING Krzysztof Kosiński M. +48 604 244 400 ul. Dębowa 12 44-144 Nieborowice NIP: 631-232-98-36 www.kk-eng.pl mail: biuro@kk-eng.pl	
Temat:	INWENTARYZACJA HALI BADAWCZEJ BUDYNKU "C"
Inwestor:	INSTYTUT TECHNIKI BUDOWLANEJ
Adres obiektu:	Al. W. Korfańskiego 191, Katowice
Opracował:	mgr inż. Dariusz Sowa upr. SLK/1009/PWOS/05
Opracował:	inż. Wiktoria Pohl
Skala:	1:100
Format:	A1
Rzut przyziemia - inwentaryzacja	
Nr rys.	IS-02

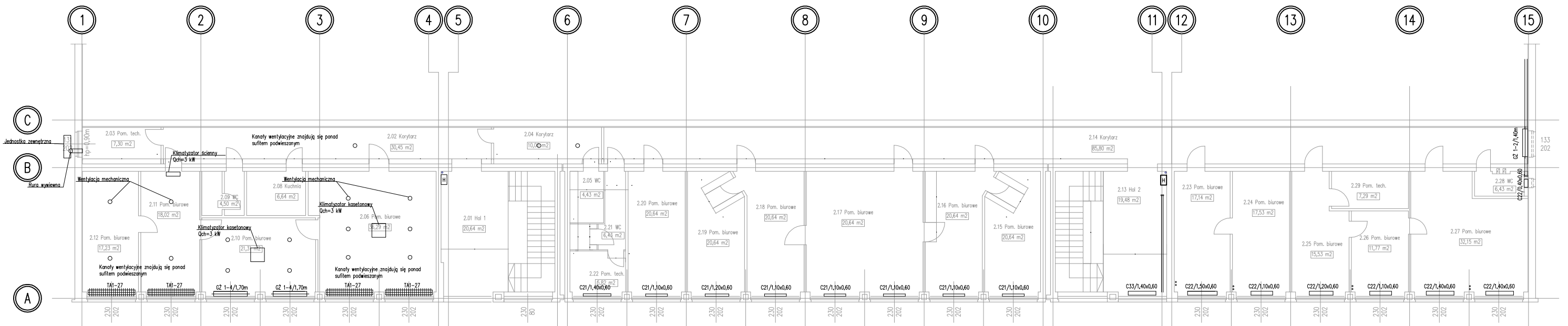

 KK-ENGINEERING Krzysztof Kosiński M. +48 604 244 400 ul. Dębowa 12 44-144 Nieborowice NIP: 631-232-98-36 www.kk-eng.pl mail: biuro@kk-eng.pl			
Temat:	INWENTARYZACJA HALI BADAWCZEJ BUDYNKU "C"		
Inwestor:	INSTYTUT TECHNIKI BUDOWLANEJ		
Adres obiektu:	Al. W. Korfańskiego 191, Katowice	Data:	06.2020
Opracował:	mgr inż. Dariusz Sowa upr. SLK/1009/PWOS/05	Branża:	instalacyjna
Opracował:	inż. Wiktoria Pohl		
Skala:	1:100	Format:	A1
		Rzut piętra - inwentaryzacja	Nr rys. IS-03