

UWAGA !

- PROJEKT JEST CHRONIONY PRAWEM AUTORSKIM
- POWIELANIE I KOPIOWANIE WYŁĄCZNIE ZA ZGODĄ PRACOWNI PROJEKTOWEJ "OUT IN ARCHITEKTURA"
- WSZELKIE PRAWA ZASTRZEŻONE
- WSZYSTKIE WYMIARY SPRAWDZIĆ W NATURZE

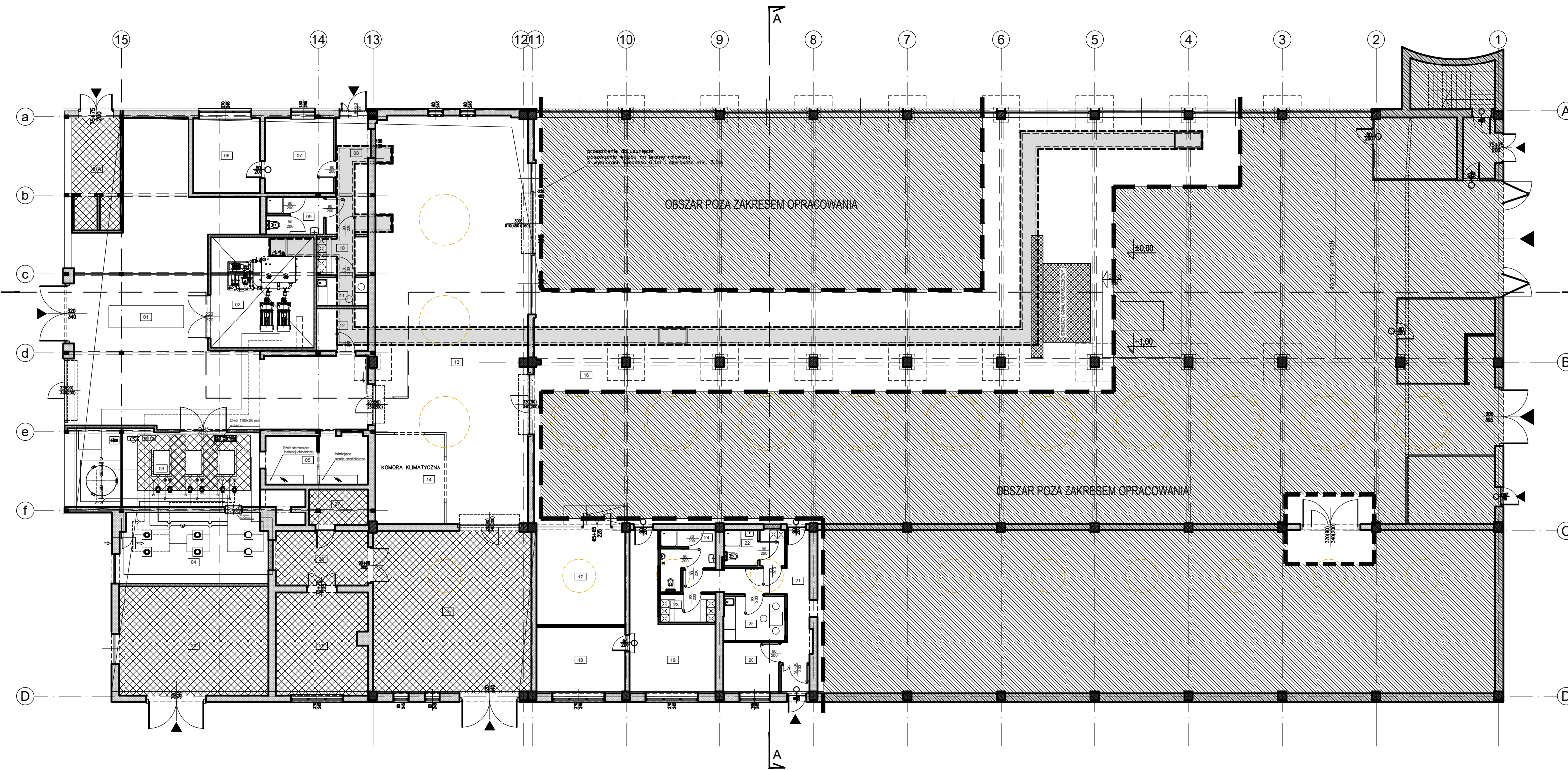

Obszar poza zakresem opracowania
 Istniejące pomieszczenia bez zmian w zakresie instalacji wewnętrznych

UWAGA !

- PROJEKT JEST CHRONIONY PRAWEM AUTORSKIM
- POWIELANIE I KOPIOWANIE WYŁĄCZNIE ZA ZGODĄ PRACOWNI PROJEKTOWEJ "OUT IN ARCHITEKTURA"
- WSZELKIE PRAWA ZASTRZEŻONE
- WSZYSTKIE WYMIARY SPRAWDZIĆ W NATURZE

PRACOWNIA PROJEKTOWA:

OUT IN ARCHITEKTURA
 05-100 Nowy Dwór Mazowiecki,
 ul. Zakroczyńska 30 lok. 27
 tel.: 501 248 911, fax: 22 775 80 91
 email: pracownia@outinarchitektura.pl

TEMAT OPRACOWANIA:

KONCEPCJA PRZEBUDOWY I REMONTU CZĘŚCI POMIESZCZEŃ W HALI BADAWCZEJ ORAZ W BUDYNKU PRZYLEGLYM

INWESTOR:
 Instytut Techniki Budowlanej
 ul. Filtrowa 1, 00-611 Warszawa

ADRES BUDOWY:
 Warszawa ul. Filtrowa
 jednostka ewidencyjna: 146510_8, Dzielnica Śródmieście
 obręb ewidencyjny: 0508 5-05-08
 działka nr ewid.: 27/3

BRANŻA: ARCHITEKTURA FAZA: KONCEPCJA

TYTUŁ RYSUNKU:
 RZUT PRZYZIEMIA ZAKRES OPRACOWANIA

NR RYSUNKU:
 A.K-2.0

ZESPÓŁ PROJEKTOWY:
 PROJEKTANCI:
 mgr inż. arch. Jarosław Gromadka nr upr MA/016/18

PODPIS: DATA:

SPRAWDZIŁ:

DATA: maj 2020 REWIZJA: SKALA: 1:200