

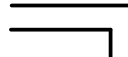

OZNACZENIA:

-  ŚCIANY ISTNIEJĄCE
-  ŚCIANY PROJEKTOWANE - płyta gk na ruszcie stalowym wypełnienie wełną mineralną
-  ŚCIANY DO WYBURZENIA

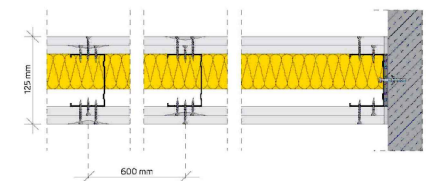

ddm
DDM - Dorota Doliwa-Mikołajska
 01 407 Warszawa; ul. Deotymy 19/21 m.2
 tel.: 0 502 440 335; email: ddm@mikolajski.pl

projektowanie architektoniczne				
LABORATORIUM ŚCIEKÓW - ZAKŁAD NZF Warszawa; ul. Ksawerów 21; budynek "D"				
Nazwa i adres obiektu budowlanego				
PROJEKT REMONTU LABORATORIUM ŚCIEKÓW				
RZUT PRZYZIEMIA - FRAGMENT PROJEKTOWANE ZMIANY			1:50 skala	Nr A-3 rysunek
nazwa rysunku				
mgr inż arch L.Piskowski	ARCHITEKTURA	St 41/80	15.06 2022	
mgr arch. D.Doliwa				
Imię i nazwisko projektanta	specjalność	Nr uprawnień bud.	data	podpis