

SCHEMAT BUDYNKU D LOKALIZACJA LABORATORIUM

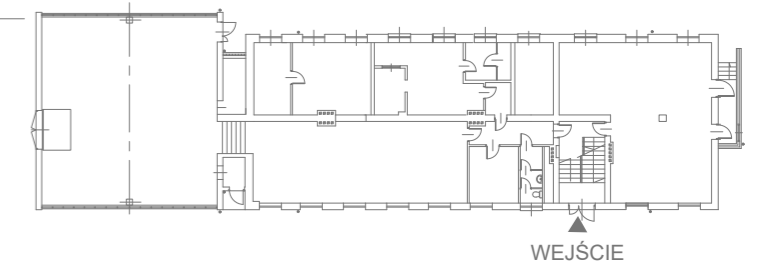

OZNACZENIA:

- ŚCIANY ISTNIEJĄCE
- ŚCIANY PROJEKTOWANE - GAZOBETON 12cm
- ŚCIANY DO WYBURZENIA

- kanalizacja
- ZWU
- CWU
- woda uzdatniona
- CO zasilanie
- CO powrót

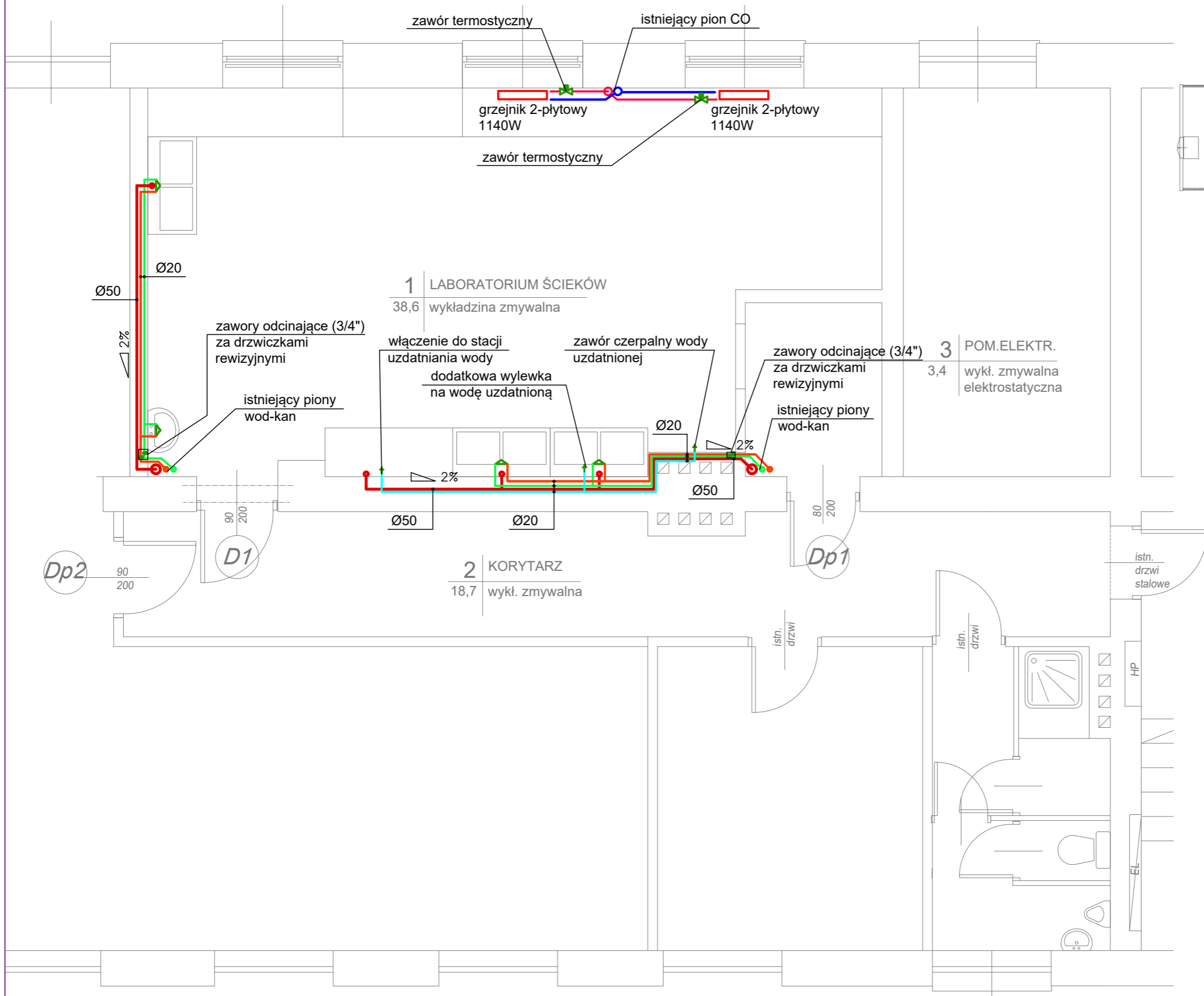

ddm
DDM - Dorota Doliwa-Mikołajska
01 407 Warszawa; ul Deotymy 19/21 m.2
tel.: 0 502 440 335; email: ddm@mikolajski.pl

projektowanie architektoniczne				
LABORATORIUM ŚCIEKÓW - ZAKŁAD NZF Warszawa; ul. Ksawerów 21; budynek "D"				
Nazwa i adres obiektu budowlanego				
PROJEKT REMONTU LABORATORIUM ŚCIEKÓW			1:50 skala	Nr IS-01 rysunek
RZUT PRZYZIEMIA - FRAGMENT INSTALACJE WOD-KAN I CO				
nazwa rysunku				
mgr inż G. Wachnik	SANITARNA	MAZ/0333/PWOS/04	15.06 2022	
Imię i nazwisko projektanta	specjalność	Nr uprawnień bud.	data	podpis